Моя аппликатура
для игры пентатоникой на гармошке

Как использовать:
1. Сперва освойте импровизацию на первой строчке.
2. Затем на второй.
3. Затем на третьей и т.д.

Для этого советую взять какую-нибудь подходящую песню.
Идеально с точки зрения обучения подходит мелодия из к/ф "Бумер", например.
Или, например, "Summertime"

Как импровизировать:
играете ноты из строчки в любом порядке и с любыми длительностями,
но так, чтобы звучание вас прикалывало.

Если играть не сдвигая пальцы — К. Иванин

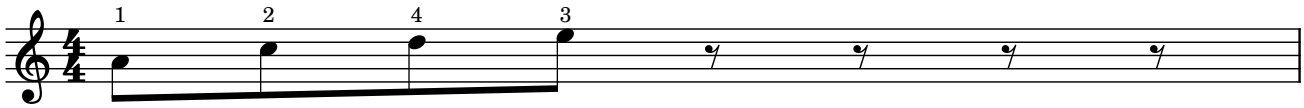

2 То же самое, но с ре-диезом. Дальше везде с ре-диезом будет, но его всегда можно опускать

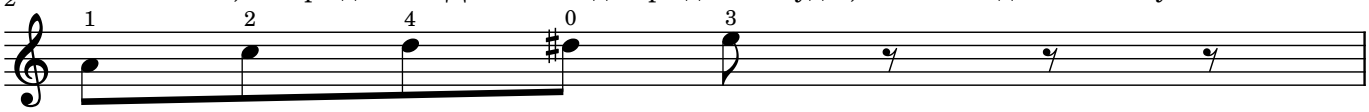

3 То же самое, не сдвигаемся. И ещё добавляем соль мизинцем

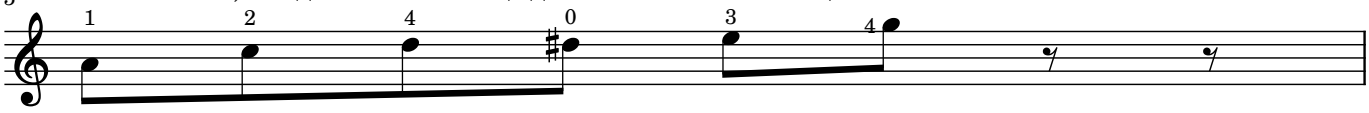

Тоже почти не сдвигаем пальцем, но добавляем два звука снизу

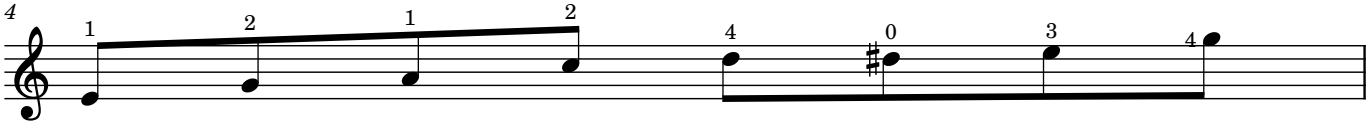

Добавляем два звука вверху. Смещаем пальцы в комфортном виде

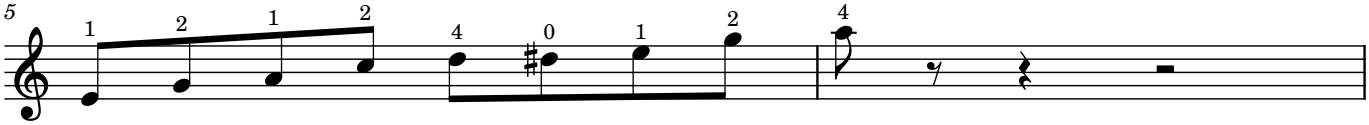

Аппликатура для полной гаммы. Вся фишка в пальце, обведённом кружочком

